



ZIMOVANJE 2012

NE PROPUSTITE NAŠU ATRAKTIVNU PONUDU ZIMOVANJA U EUROPSKOM SKIJALIŠTU - BOROVEC, BUGARSKA

VLASTITI PREVOZ

1. DAN, BOROVEC

Ulazak u Bugarsku na graničnom prelazu Kalotina, udaljenom 50 km od Sofije. Nastavak vožnje pored Sofije i Samokova do zimskog centra Borovec, na planini Rila, udaljenom cca 70 km od Sofije. Dolazak je planiran prije podne. Smještaj u hotel od 13,00 sati. Slobodno vrijeme za odmor. Večera. Noćenje.



2. – 7. DAN, BOROVEC

Boravak u ski centru Borovec, u odabranom hotelu i na bazi odabrane usluge.

Mogućnost korištenja mnogobrojnih sadržaja ski centra: skijanje, snowboard, klizanje, šetnja uređenim stazama za šetnju, bazeni, zatvoreni sportski tereni, biliar, kuglanje, stoni tenis, saune, fitness, te mogućnost korištenja fakultativnih izleta i posjeta, kao što su cjelodnevni izlet u Sofiju, posjeta Manastiru Rila, etno večer bugarskog folkloru i muzike sa večerom i pićem.

8. DAN, POVRATAK

Doručak. Napuštanje hotela. Povratak je planiran u 10,00 sati. Vožnja pored Sofije, Niša i Beograda do Tuzle i Sarajeva, sa odmorima po potrebi grupe. Dolazak je planiran u noćnim satima. Kraj usluge.

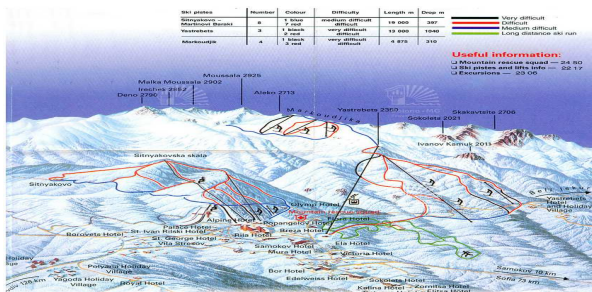

CIJENA UKLJUČUJE: Smještaj u odabranom hotelu, na bazi odabrane usluge, boravišnu taksu, pratilac grupe.

CIJENA NE UKLJUČUJE: Obavezno međunarodno putno zdravstveno osiguranje 20,00 KM po osobi, cjelodnevni izlet u Sofiju 15 €, posjeta Manastiru Rila (prevoz, ulaznica)..., etno večer bugarskog folkloru i muzike sa večerom i pićem...

HOTEL CIJENE ZA PERIOD 14. 01. – 27. 01. 2012.	TIP SOBE	USLUGA	CIJENA KM	TREĆA ODRASLA OSOBA P.	DIJETE 2- 11,99 NA OSN. LEŽAJU	DIJETE 2- 11,99 NA P. LEŽAJU
LION 4* (max. 2 pax)	DBL	PP	459		359	259
LION 4* VELIKA SOBA	DBL+1	PP	499	399	389	359
LION 4* (2+2)	FAM	PP	Na upit			
LION 4*	SNGL	PP	499			

CIJENA UKLJUČUJE: smještaj u odabranoj sobi na bazi 7 polu pansiona, boravišnu taksu, korištenje zatvorenog bazena, fitness, sauna, shuttle bus transfer hotel – gondola – hotel.

Hotel LION 4* - je luksuzan i potpuno renoviran hotel okružen starom borovom šumom. Nalazi se samo nekoliko minuta hoda od ski staza i glavne lift stanice i na oko 1 km od centra resorta, ima idealnu lokaciju za ugodan i miran boravak. Hotel ima 120 soba, 48 apartmana. Hotel ima tradicionalni restoran – mehanu i drugi restoran sa živopisnim pogledom na borovu šumu, 2 lobby bara sa kaminom, zatvoreni bazen, fitness centar, saunu, masažu, jacuzzi. Na raspolaganju je room servis, hemijsko čišćenje, sef na recepciji, sopstveni parking, ski servis, mini bus koji prevozi goste od hotela do ski staza, bez doplate. Hotel raspolaže standardnim dvokrevetnim sobama i Large sobama, studijama i apartmanima. Svaka soba ima kupatilo sa kadom, fen, SAT TV, direktnu telefonsku liniju, radio. Large sobe su veće od standardnih i imaju mogućnost smještaja porodica 2+1, ili tri odrasle osobe.

USLUGA: PP – POLU PANSION (Doručak / večera na bazi švedskog stola).

www.borovetz.hotelslion.bg



HOTEL CIJENE ZA PERIOD 09. 01. – 27. 01. 2012.	TIP SOBE	USLUGA	CIJENA KM	TREĆA ODRASLA OSOBA P.	DIJETE 2- 11,99 NA OSN. LEŽAJU	DIJETE 2- 11,99 NA P. LEŽAJU
IGLIKA PALACE 4*	DBL+1	PP	469	399	369	30
IGLIKA PALACE 4*	SNGL	PP	599			
IGLIKA PALACE 4* min. 3 punoplatežne osobe	STUDIO	PP	399			

CIJENA UKLJUČUJE: smještaj u odabranoj sobi na bazi 7 polu pansiona, boravišnu taksu, korištenje zatvorenog bazena, kafa ili čaj poslije podne.

HOTEL IGLIKA PALACE 4* - Nalazi se u centru ski resorta, renoviran, pored hotela Rila, u neposrednoj blizini ski liftova (vučnice, četverosjedi i gondola), cca 100 do 200 metara. Raspolaze sa 120 dvokrevetnih soba, restoranima, loby barom, snek barom, zatvorenim bazenom, jacuzzi, fitness centrom, saunama, welnes i spa centrom, internet cafeom, ski servisom, parking.....

Sobe su dvokrevetne ili dvokrevetne sa pomoćnim ležajem sa TWC-om, SAT TV-om, friziderom, radiom i telefonom, većina soba ima balkon.

USLUGA: PP – POLU PANSION (Doručak / večera na bazi švedskog stola).

www.hoteliglikapalace.com



HOTEL CIJENE ZA PERIOD 09. 01. – 05. 02. 2012.	TIP SOBE	USLUGA	CIJENA KM	TREĆA ODRASLA OSOBA P.	DIJETE 2- 11,99 NA OSN. LEŽAJU	DIJETE 2- 11,99 NA P. LEŽAJU
RILA 4*	DBL+1	PP	699	599	559	499
RILA 4* (za uplate do 1.12.)	DBL+1	PP	599	499	489	399

CIJENA UKLJUČUJE: bus prevoz, smještaj u odabranoj sobi na bazi 7 polu pansiona, boravišnu taksu, korištenje zatvorenog bazena, jacuzzi.

RILA 4* PAKET (LIFT PASS 6 DANA + SKIJE + ŠTAPOVI + PANCERICE)

Dijete 2-7,99 + Kindergarten

Dijete 8-11,99 + LIFT PASS

Dijete 2-11,99 sa 2 odr. paket

DBL+1

PP

799

739

449

DBL+1

PP

555

289

CIJENA UKLJUČUJE: 6 – dnevni SKI PASS, ski box, smještaj u odabranoj sobi na bazi 7 polu pansiona, (švedski sto doručak+večera), boravišnu taksu, korištenje zatvorenog bazena, jacuzzi.

DIJETE OD 2 – 3,99: boravak u hotelu na bazi 7 polu pansiona, boravišnu taksu, korištenje zatvorenog bazena, jacuzzi, dječiji vrtić, ručak, igraonica, slatkiši, čaj, animatori.

DIJETE OD 4 – 7,99: boravak u hotelu na bazi 7 polu pansiona, boravišnu taksu, korištenje zatvorenog bazena, jacuzzi, skije, pancerice, dnevno 2 sata dnevno skijanje sa učiteljem skijanja, ručak, igraonica, slatkiši, čaj, animatori.

HOTEL RILA 4* - Nalazi se u centralnom dijelu ski centra, u neposrednoj blizini jedne od grupacija ski staza i ski liftova (vučnice, četverosjedi i gondola), cca 20 do 100 metara. Najimpresivniji je hotel na Borovcu. Raspolaze sa 256 dvokrevetnih soba i 266 suit soba, restoranima, loby barom, snek barom, noćnim klubom, slastičarnom, zatvorenim bazenom, jacuzzi, fitness centrom, saunama, welnes i spa centrom, shopping centrom, zabavnim igrama, internet cafeom, ski servisom, parking....

Sobe su dvokrevetne ili dvokrevetne sa pomoćnim ležajem sa TWC-om, opremljene TV-om, friziderom, radiom i telefonom, balkon.

USLUGA: PP – POLU PANSION (Doručak / večera na bazi švedskog stola).

www.rilaborovets.com

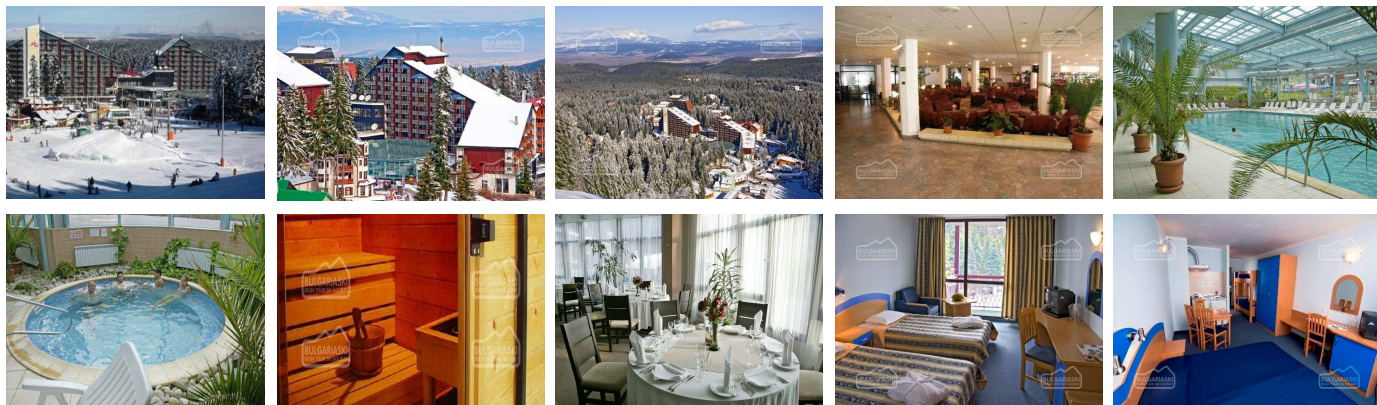

HOTEL CIJENE ZA PERIOD 09. 01. – 27. 01. 2012.	TIP SOBE	USLUGA	CIJENA KM	TREĆA ODRASLA OSOBA P.	DIJETE 2- 11,99 NA OSN. LEŽAJU	DIJETE 2- 11,99 NA P. LEŽAJU
APARTHOTEL ROYAL PLAZA						
CIJENE ZA STUDIO/APARTMAN						
STUDIO ZA 2 do 4 OSOBE		NAJAM ZA 2 PAX	699			
APARTMAN ZA 2 - 4 OSOBE		NAJAM ZA 4 PAX	879			
APARTMAN ZA 4 - 6 OSOBA		NAJAM ZA 4 PAX	1.440			
DODATNI KREKET		7 DANA	175			
BORAVIŠNA TAXA PO OSOBI		7 DNA	14			
BOR. TAXA DIJETE DO 11,99		7 DANA	7			
BUS KARTA (POVRATNA)			100			

CIJENA UKLJUČUJE: najam apartmana za 7 dana (studio ili apartman).

OPIS SMJEŠTAJNIH JEDINICA:

STUDIO ZA DVIJE DO ČETIRI OSOBE:

dnevna soba sa kuhinjom, trpezarijskim stolom, SAT TV i ležajem za dvije osobe, krevet na sprat, kupatilo i wc.

APARTMAN ZA DVIJE DO ČETIRI OSOBE:

1 x dnevna soba, kuhinja, trpezarijski sto, ležaj na rasklapanje za dvije osobe, SAT TV, 1 x spavaća soba sa dva kreveta ili bračni krevet, 1 x kupatilo i wc, hodnik.

APARTMAN ZA ČETIRI DO ŠEST OSOBA:

1 x dnevna soba, kuhinja, trpezarijski sto, ležaj na rasklapanje za dvije osobe, SAT TV, 2 x spavaća soba sa dva kreveta ili bračni krevet, 2 x kupatilo i wc, hodnik.

APARTHOTEL ROYAL PLAZA: nalazi se u centru ski resorta, izmedju hotela Samokov i hotela Rila, izgradjen 2009. Godine, sa 50 apartmana rasporedjenih na četiri sprata, lift, ski box. Mogućnost korištenja zatvorenog bazena u hotelu Samokov (30 met od hotela Royal Plaza) ili hotelu Rila (20 metara od hotela Royal Plaza). Cijena ca 6 do 8 KM dnevno, kao i korištenje sportskih terena (bilijar, stoni tenis, kuglana....). Svaka smještajna jedinica u hotelu Royal Plaza posjeduje: novu, potpuno opremljenu kuhinju, sa novim namještajem. Peškiri i posteljina bez doplate.

USLUGA: Najam

www.rentapartments.bg



FOTO ALBUM - SKI RESORT BOROVETS



Borovec je najstariji i najveći savremeni skijaški centar u Bugarskoj koji već duže vrijeme privlači skijašku elitu iz cijelog svijeta. Nalazi se 73 km od Sofije, a samo 650 km od Tuzle ili Sarajeva. Smješten je na sjevernim padinama planine Rila, u podnožju najvišeg vrha na Balkanu, Moussala (2925m). Pokriven je bujnom borovom šumom, a prostire se na nadmorskoj visini od 1350 m. Borovec je dva puta bio domaćin Svjetskog Kupa u alpskom skijanju. Ukupna dužina staza iznosi cca 80 km. Instaliran je sistem od šesnaest žičara i to: jedna gondola za šest osoba, šest četvorosjednih, devet vučnih žičara sa ukupnom propusnom moći od 8.150 skijaša na sat. Najviši skijaški vrh je na 2560 m. Borovec je prekriven snijegom od novembra do maja zahvaljujući mikroklimi (srednja januarska temperatura je - 4.6 C). Ski centar ima gondolu (kabine) koja vozi skijaše na visinu od 2.560 mnm. Borovec nudi mogućnost noćnog skijanja, a gotovo na svim stazama raspoređeni su topovi za vještački snijeg.

Pravac putovanja:

- 1.) Sarajevo - Beograd – Niš – Pirot – Dimitrovgrad – Sofija – Samokov – Borovec = 740 km
- 2.) Sarajevo – Višegrad – Kraljevo – Kruševac – Niš – Dimitrovgrad – Sofija – Samokov = 620 km
- 3.) Tuzla – Beograd – Niš – Dimitrovgrad – Sofija – Samokov = 625 km

www.bulgariaski.com

www.travel-bulgaria.com

www.borovets-bg.com

